

PRZEKRÓJ I-I
A: 100

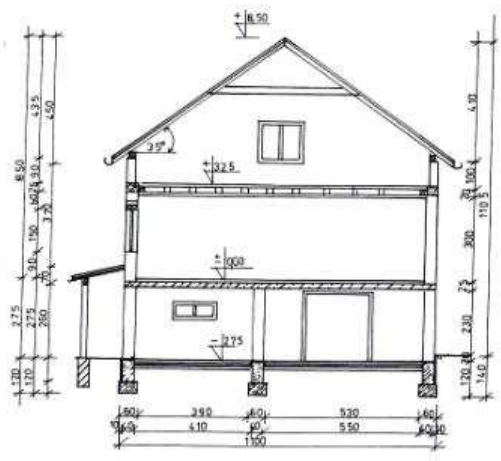

PRZEKRÓJ II-II
A: 100

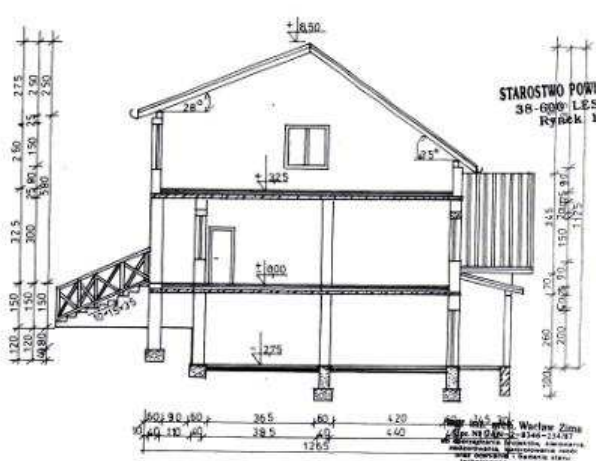

STAROSTWO POWIATOWE
38-600 LESKO
Rynek 1

INWESTYCJA	PRZEbudowa wiejskiego domu kultury w Orlcu nr 462
INWESTOR	Gmina Oleszanka Miasto Oleszanka II
PROJEKTANTY	mgr inż. arch. Wacław Ziema
W.ZIMA	Skala 1:100 Nr rys. 1

INWENTARYZACJA
ELEWACJE

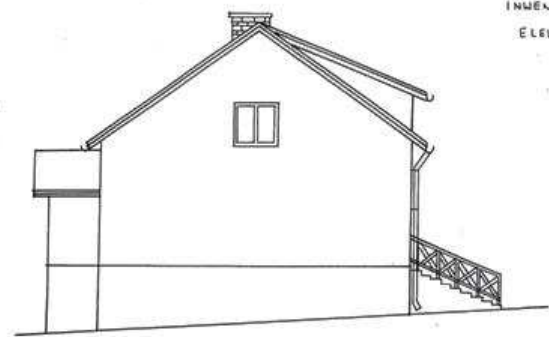

ELEWACJA ZACHODNIA

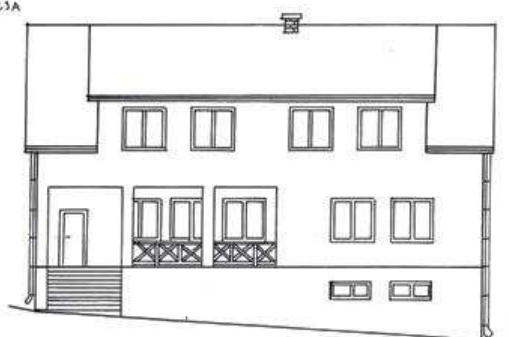

ELEWACJA POŁUDNIOWA

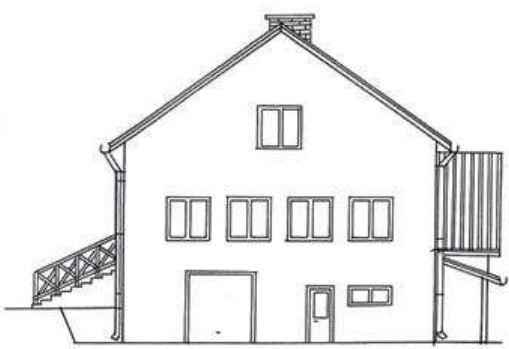

ELEWACJA WSCHODNIA



ELEWACJA PÓŁNOČNA

STAROSTWO POWIATOWE
38-600 LESKO
Rynek 1

INWESTYCJA	PRZEbudowa wiejskiego domu kultury w Orlcu nr 462
INWESTOR	Gmina Oleszanka Miasto Oleszanka II
PROJEKTANTY	mgr inż. arch. Wacław Ziema
W.ZIMA	Skala 1:100 Nr rys. 5

RZUT PIWNIC

1:100

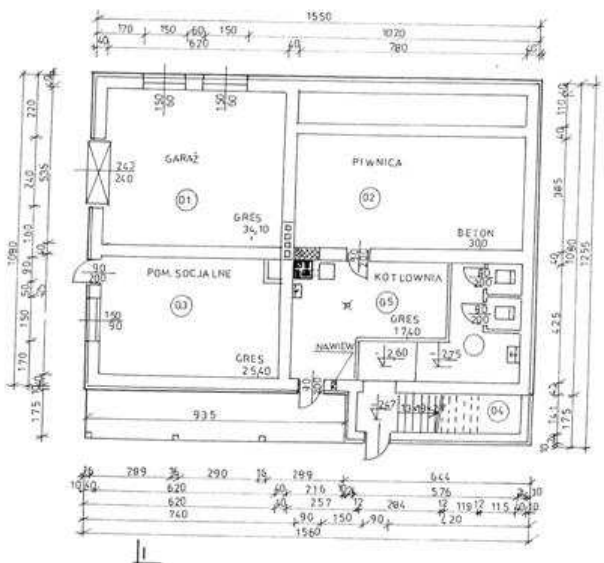

STAROSTWO POWIATOWE
38-600 LESKO
Rynek 1

LEGENDA

--- ZAMUROWANE OTWORY

mgr inż. arch. Włodzisław Szynajda
ul. Sławkowska 20/22, 38-600 Lesko
tel. 15 812 11 11
mgr inż. arch. Przemysław Szynajda
ul. Sławkowska 20/22, 38-600 Lesko
tel. 15 812 11 11

INWESTYCJA	PRZEBUDOWA WIELKOCYFROWEJ KUCHNI
INWESTOR	TAMINA OLKANICA 38-022 OLKANICA 81
PROJEKTANT	Podpis
W. ZIMA	Skala 1:100 Nr rys. 1

RZUT PARTERU

1:100

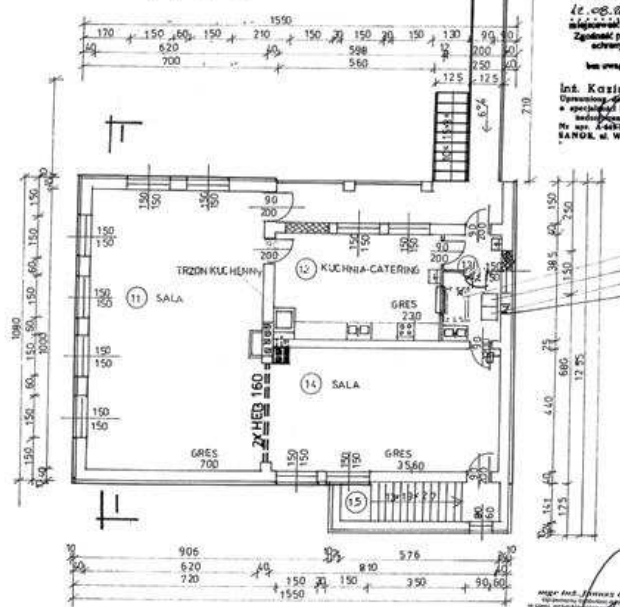

ZACZYNANIE OD STYPU ZABEZPIECZONY PRZECIWPÓDZIARNOŚCIĄ
inż. Stanisław Rejzla
ul. Sławkowska 20/22, 38-600 Lesko
tel. 15 812 11 11
mgr inż. arch. Włodzisław Szynajda
ul. Sławkowska 20/22, 38-600 Lesko
tel. 15 812 11 11

mgr inż. arch. Włodzisław Szynajda
ul. Sławkowska 20/22, 38-600 Lesko
tel. 15 812 11 11
mgr inż. arch. Przemysław Szynajda
ul. Sławkowska 20/22, 38-600 Lesko
tel. 15 812 11 11

WRAZO SCHODY
ZMYWARKA
MYJNIA KŁODZIANY
WENTYLACJA WYCIĄGOWA

POZ-11 - PODCIĄG STAŁOWY 2-HEB 160 B400
1:10

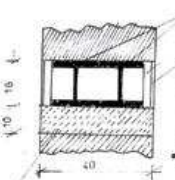

STAROSTWO POWIATOWE
38-600 LESKO
Rynek 1

mgr inż. arch. Włodzisław Szynajda
ul. Sławkowska 20/22, 38-600 Lesko
tel. 15 812 11 11
mgr inż. arch. Przemysław Szynajda
ul. Sławkowska 20/22, 38-600 Lesko
tel. 15 812 11 11

INWESTYCJA	PRZEBUDOWA WIELKOCYFROWEJ KUCHNI
INWESTOR	TAMINA OLKANICA 38-022 OLKANICA 81
PROJEKTANT	Podpis
W. ZIMA	Skala 1:100 Nr rys. 1

LEGENDA
--- ZAMUROWANE OTWORY
--- NOWA ŚCIANA OTWORU

mgr inż. Stanisław Rejzla
38-000 S A N I C K
ul. Sławkowska 20/22, tel. 34381
ul. Sławkowska 20/22, tel. 34381

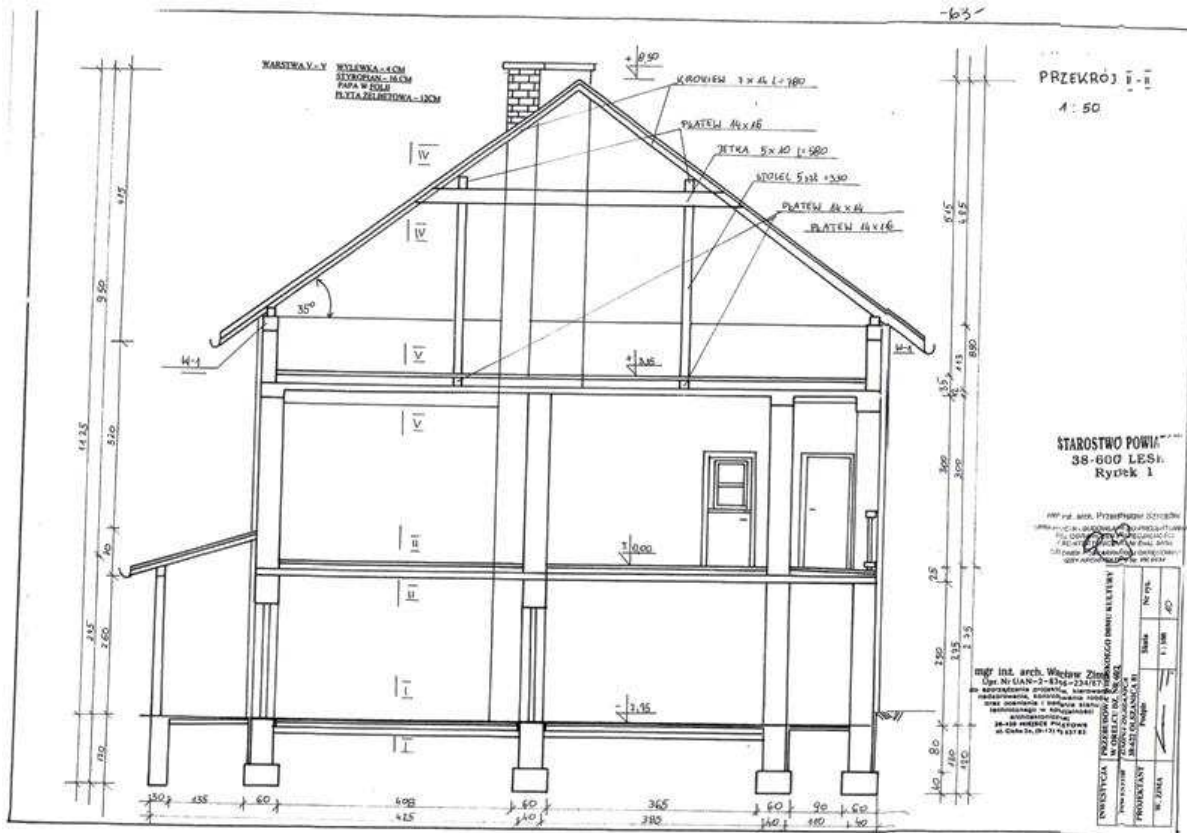
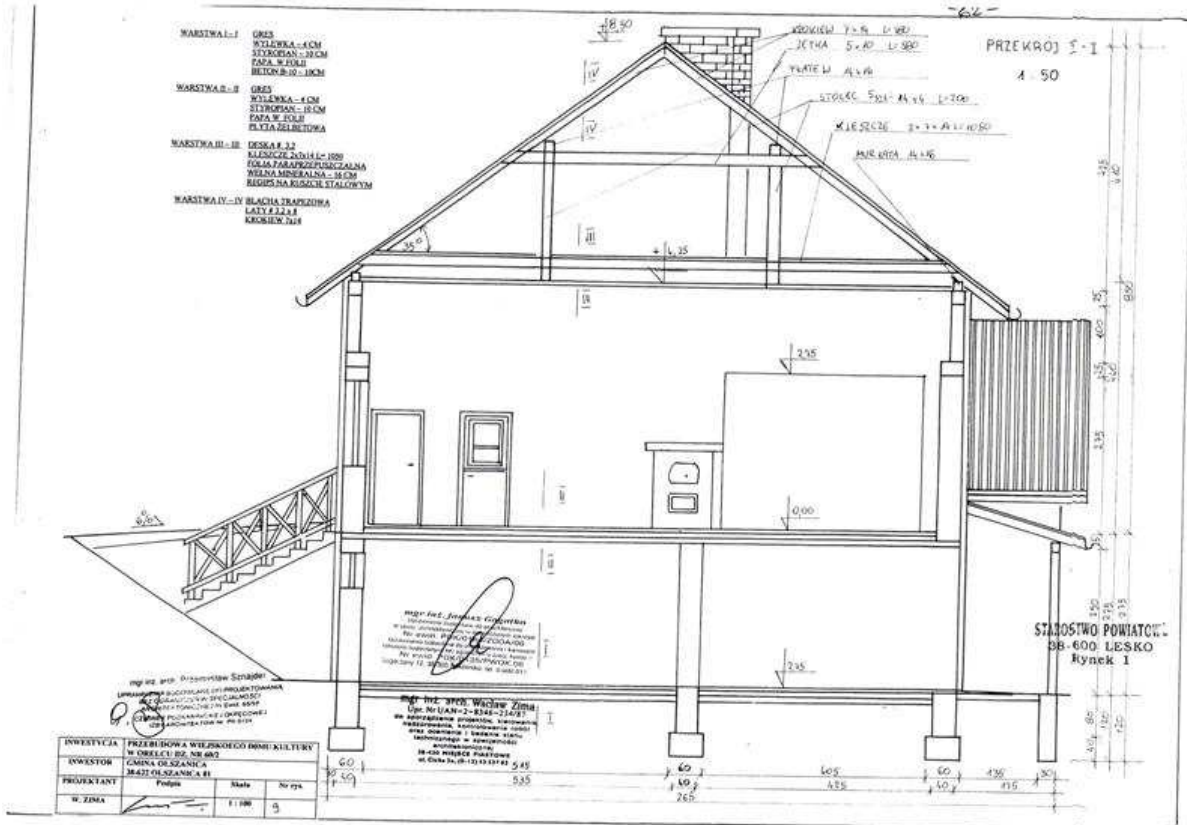

ELEWACJE

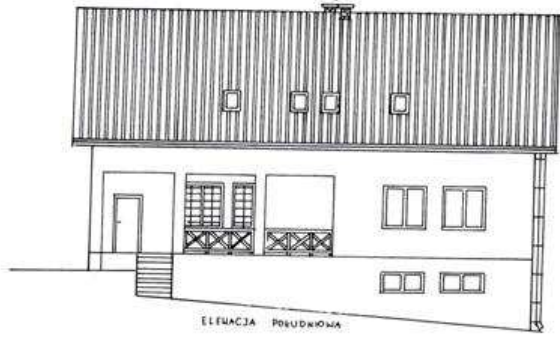

ELEWACJA POŁUDNIOWA

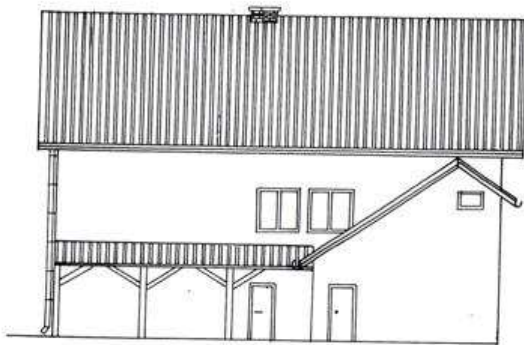

ELEWACJA PÓŁNOCNA

STAROSTWO POWIATOWE
38-600 LESKO
Rynek 1

mgr inż. arch. Władysław Ziemiński
ul. M. LANA 2-4346-234571
80-001 KRAKÓW
PROJEKTOWANIE, KONSULTINGOWE I
REALIZACJA PRAC ARCHITECTURALNYCH
W ZAKRESIE: ARCHITECTURY, INŻYNIERIA
I WYKONAWCZOŚCI
38-400 MIĘDZYMORZE
ul. GOSIĆNA 10-12 43 07 82

mgr inż. arch. Przemysław Szymber
ul. M. LANA 2-4346-234571
80-001 KRAKÓW
PROJEKTOWANIE, KONSULTINGOWE I
REALIZACJA PRAC ARCHITECTURALNYCH
W ZAKRESIE: ARCHITECTURY, INŻYNIERIA
I WYKONAWCZOŚCI
38-400 MIĘDZYMORZE
ul. GOSIĆNA 10-12 43 07 82

INWESTYCJA	PRZEbudowa WIELKOCENTRALNEJ KULTURY		
INWESTOR	GMINA OLESZANICA		
PROJEKTANT	Przemysław Szymber	Skala	Nr rys.
W. ZAKS	1:100	1:100	A7

ELEWACJE
A: 100

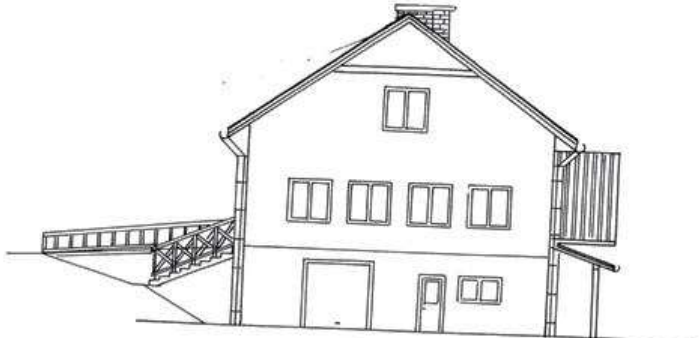

ELEWACJA WSCHODNIA

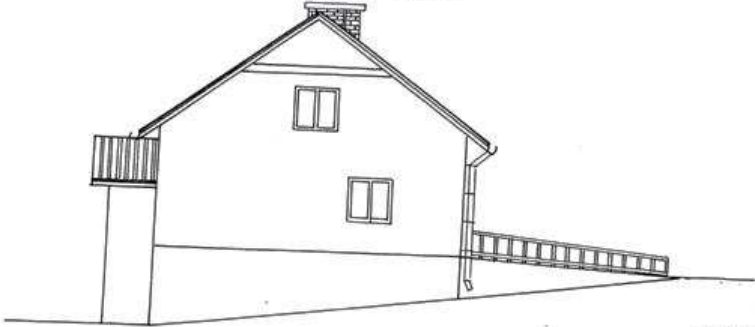

ELEWACJA ZACHODNIA

STAROSTWO POWIATOWE
38-600 LESKO
Rynek 1

mgr inż. arch. Władysław Ziemiński
ul. M. LANA 2-4346-234571
80-001 KRAKÓW
PROJEKTOWANIE, KONSULTINGOWE I
REALIZACJA PRAC ARCHITECTURALNYCH
W ZAKRESIE: ARCHITECTURY, INŻYNIERIA
I WYKONAWCZOŚCI
38-400 MIĘDZYMORZE
ul. GOSIĆNA 10-12 43 07 82

mgr inż. arch. Przemysław Szymber
ul. M. LANA 2-4346-234571
80-001 KRAKÓW
PROJEKTOWANIE, KONSULTINGOWE I
REALIZACJA PRAC ARCHITECTURALNYCH
W ZAKRESIE: ARCHITECTURY, INŻYNIERIA
I WYKONAWCZOŚCI
38-400 MIĘDZYMORZE
ul. GOSIĆNA 10-12 43 07 82

INWESTYCJA	PRZEbudowa WIELKOCENTRALNEJ KULTURY		
INWESTOR	GMINA OLESZANICA		
PROJEKTANT	Przemysław Szymber	Skala	Nr rys.
W. ZAKS	1:100	1:100	A7

KŁAD DACHU
1:100

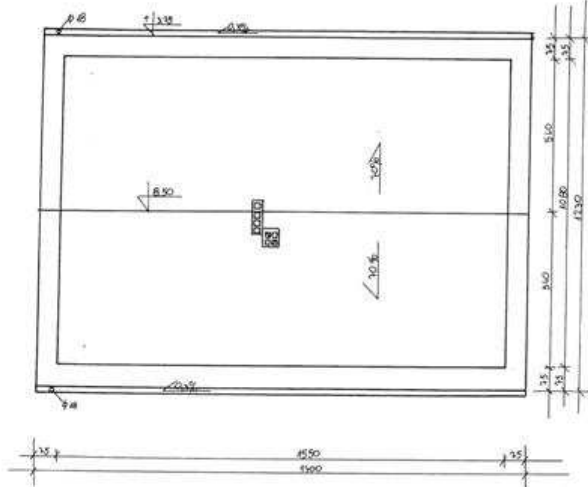

STAROSTWO POWIATOWE
38-600 LESKO
Rynek 1

mgr inż. Józef Czerwinski
Inżynier Techniczny w Zakładzie
Projektowania i Wykonawstwa
Biuro Projektowe "PROJEKT" z siedzibą w
Lesku, ul. Wolności 20, 38-600 Lesko
Krajowa Izba Inżynierów Techników Budowlanych
Krajowa Izba Inżynierów Techników Budowlanych
ul. Wolności 20, 38-600 Lesko, tel. 014 811 111

mgr inż. Andrzej Wójcik
Upr. Nr. 11414-2-8246-23437
Biuro Inżynierskie "PROJEKT" z siedzibą w
Lesku, ul. Wolności 20, 38-600 Lesko
Krajowa Izba Inżynierów Techników Budowlanych
Krajowa Izba Inżynierów Techników Budowlanych
ul. Wolności 20, 38-600 Lesko, tel. 014 811 111

mgr inż. Piotr Przemysław Szpilewski
Inżynier Techniczny w Zakładzie
Projektowania i Wykonawstwa
Biuro Projektowe "PROJEKT" z siedzibą w
Lesku, ul. Wolności 20, 38-600 Lesko
Krajowa Izba Inżynierów Techników Budowlanych
Krajowa Izba Inżynierów Techników Budowlanych
ul. Wolności 20, 38-600 Lesko, tel. 014 811 111

INWESTYCJA	PRZEBUDOWA WIELKORÓŻKOWEGO DOMU KULTURY W OROLCU DZ. NR 69/2
INWESTOR	GMINA OLSZANICA 38-612 OLSZANICA 81
PROJEKTANT	Podpis: _____ Skala: 1:100 Nr rys.: 15
W. ZIMA	_____

RZUT DACHU
1:100

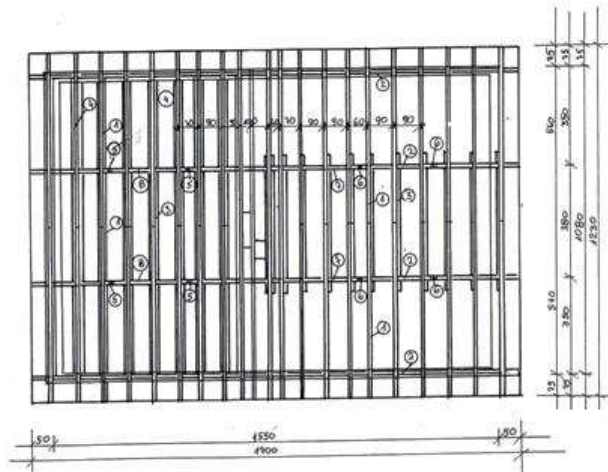

- 1 - KRÓKOWY 7114 - 40 SZY L=700
- 2 - PŁATEK 34616 - 4 SZY L=700
- 3 - PŁATEK 8116 - 20 SZY L=600
- 4 - KŁESEK 31714 - 10 SZY L=1000
- 5 - STOLEC 8-1 - 4 SZY L=200
- 6 - STOLEC 8-2 - 4 SZY L=200
- 7 - PŁATEK DOŁNA 10114 - 2 SZY L=800
- 8 - PORĘCZAK 10114 - 2 SZY L=600

STAROSTWO POWIATOWE
38-600 LESKO
Rynek 1

mgr inż. Stanisław Świątkowski
Inżynier Techniczny w Zakładzie
Projektowania i Wykonawstwa
Biuro Projektowe "PROJEKT" z siedzibą w
Lesku, ul. Wolności 20, 38-600 Lesko
Krajowa Izba Inżynierów Techników Budowlanych
Krajowa Izba Inżynierów Techników Budowlanych
ul. Wolności 20, 38-600 Lesko, tel. 014 811 111

mgr inż. Andrzej Wójcik
Upr. Nr. 11414-2-8246-23437
Biuro Inżynierskie "PROJEKT" z siedzibą w
Lesku, ul. Wolności 20, 38-600 Lesko
Krajowa Izba Inżynierów Techników Budowlanych
Krajowa Izba Inżynierów Techników Budowlanych
ul. Wolności 20, 38-600 Lesko, tel. 014 811 111

mgr inż. Piotr Przemysław Szpilewski
Inżynier Techniczny w Zakładzie
Projektowania i Wykonawstwa
Biuro Projektowe "PROJEKT" z siedzibą w
Lesku, ul. Wolności 20, 38-600 Lesko
Krajowa Izba Inżynierów Techników Budowlanych
Krajowa Izba Inżynierów Techników Budowlanych
ul. Wolności 20, 38-600 Lesko, tel. 014 811 111

INWESTYCJA	PRZEBUDOWA WIELKORÓŻKOWEGO DOMU KULTURY W OROLCU DZ. NR 69/2
INWESTOR	GMINA OLSZANICA 38-612 OLSZANICA 81
PROJEKTANT	Podpis: _____ Skala: 1:100 Nr rys.: 14
W. ZIMA	_____

mgr inż. Stanisław Świątkowski
38-600 LESKO
ul. Wolności 20/18, tel. 34361
ul. Wolności 20/18, tel. 34361

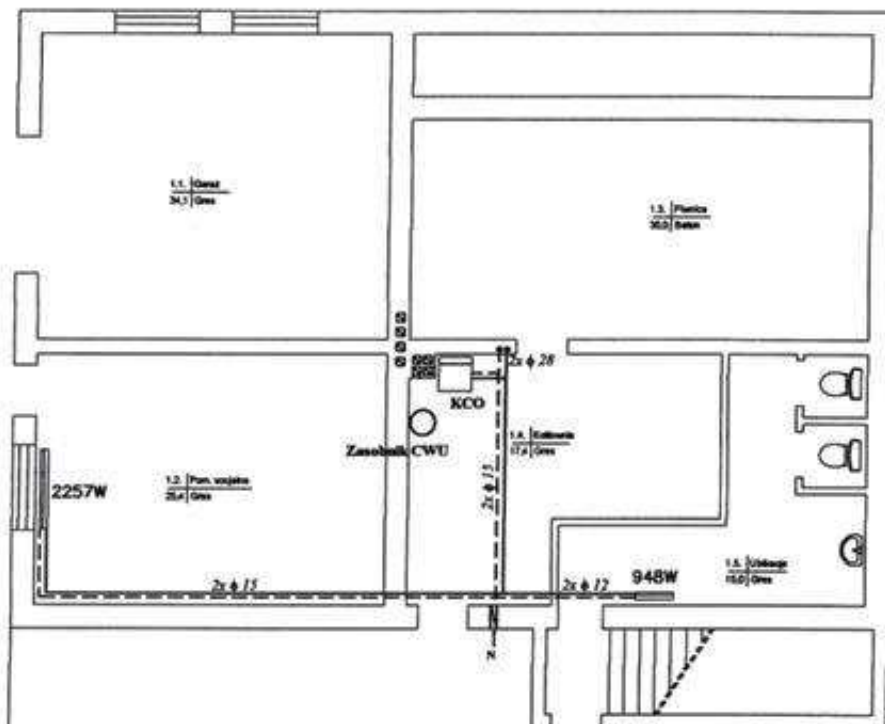

STAROSTWO POWIATOWE
38-600 LESKO
Rynek 1

mgr inż. ZYGMUNT BOROWSKI
38-600 SANDOMIŃ ul. Dąbrowskiego 24
Projektowanie i wykonanie instalacji i robót elektrycznych
nr dop. UAN-24-0004-0008
01-10-2009 05 13 wrz. 1994. 46, B

PROJEKT: BUDOWLANY		LOKALIZACJA: ADRES: Orelec- Gmina Olszanica dz. nr. 602	
OBIEKT: Przebudowa Wiejskiego Domu Kultury			
Gmina Olszanica 38-722 Olszanica 81			
projektant	branża	nr uprawnień	podpis
mgr inż. Maciej Mazur	sanitarna	PDK/0033 PWOS/09	1
data: 07.2010	temat: Instalacja CO - rzut piwnic		skala: 1:100
AutoCAD LT 2006 NR 343-69631107			

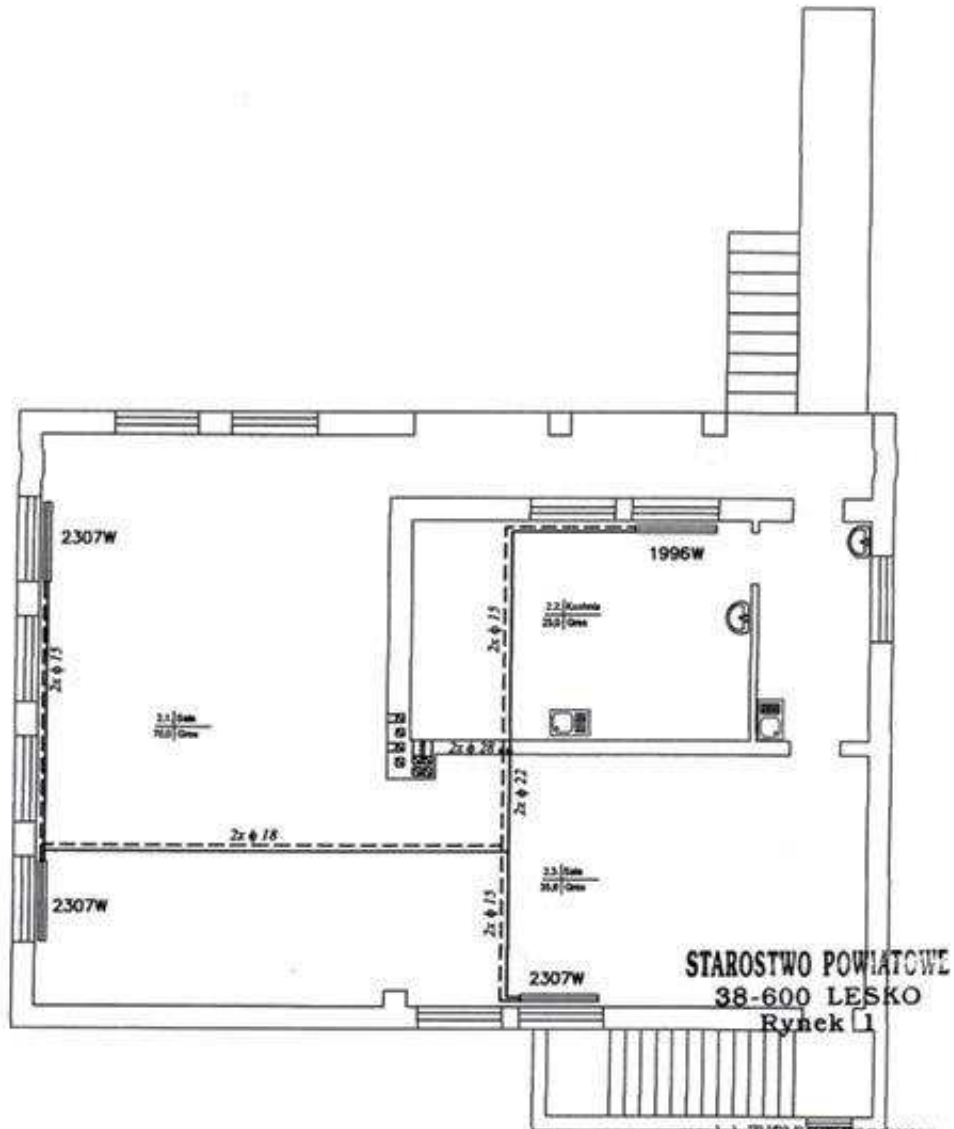

STAROSTWO POWIATOWE
38-600 LESKO
Rynek 1

mgr inż. ZYGMUNT BOROWSKI
38-500 SANKO, ul. Dąbrowiecka 24
Projektowanie i montaż w zakresie
instalacji i urządzeń sanitarnych
nr wpis. 1143/2005/0024/4006
Gmina Olszanica, ul. 13 ust. 1 pkt. 4a, b

PROJEKT: BUDOWLANY		LOKALIZACJA: ADRES:		Orelec- Gmina Olszanica dz. nr. 60/2	
OBIEKT: Przebudowa Wiejskiego Domu Kultury					
Gmina Olszanica 38-722 Olszanica 81					
projektant	branża	nr uprawnień	podpis	nr rys.	
mgr inż. Maciej Mazur	sanitarna	PDK/0033/ PWGS/09		2	
data: 07.2010	temat:	Instalacja CO - rzut parteru			skala: 1:100
AutoCAD LT 2006 NR 343-69631107					

